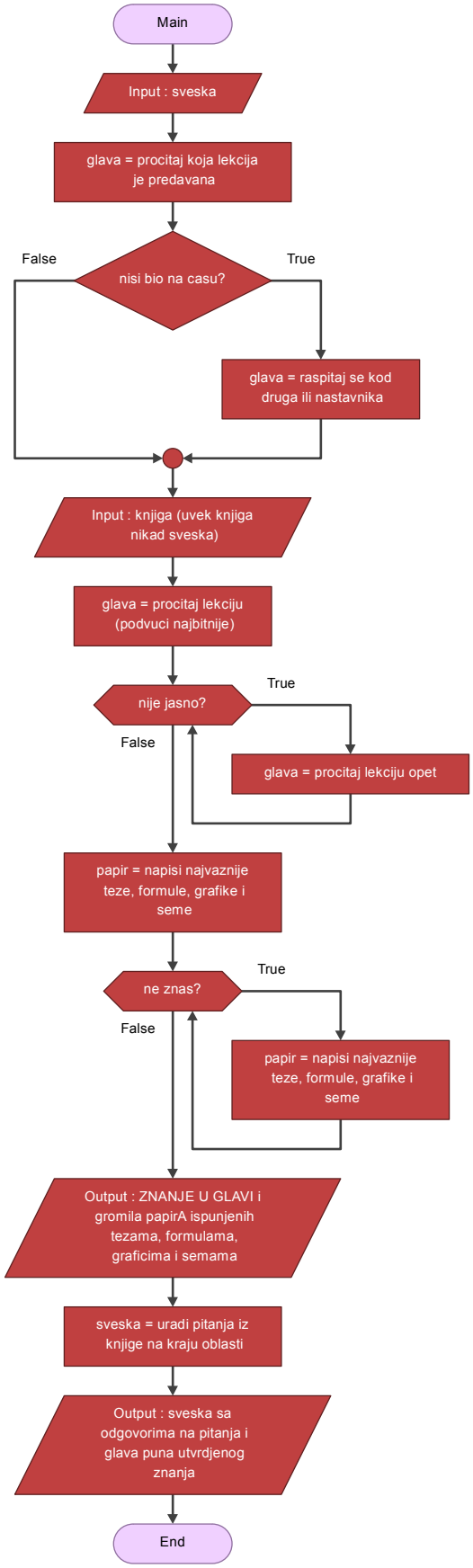
Main
Input : sveska
glava = procitaj koja lekcija je predavana
False
nisi bio na casu?
True
glava = raspitaj se kod druga ili nastavnika
Input : knjiga (uvek knjiga nikad sveska)
glava = procitaj lekciju (podvuci najbitnije)
True
nije jasno?
False
glava = procitaj lekciju opet
papir = napisi najvaznije teze, formule, grafike i seme
True
ne znas?
False
papir = napisi najvaznije teze, formule, grafike i seme
Output : ZNANJE U GLAVI i gromila papirA ispunjenih tezama, formulama, graficima i semama
sveska = uradi pitanja iz knjige na kraju oblasti
Output : sveska sa odgovorima na pitanja i glava puna utvrdjenog znanja
End